La forme ovale d’une pomme de terre ou patate...

La forme allongée d’une carotte...

PATATOÈS,
de son bec
puissant, peut
casser les noix.

Le Cacatoès

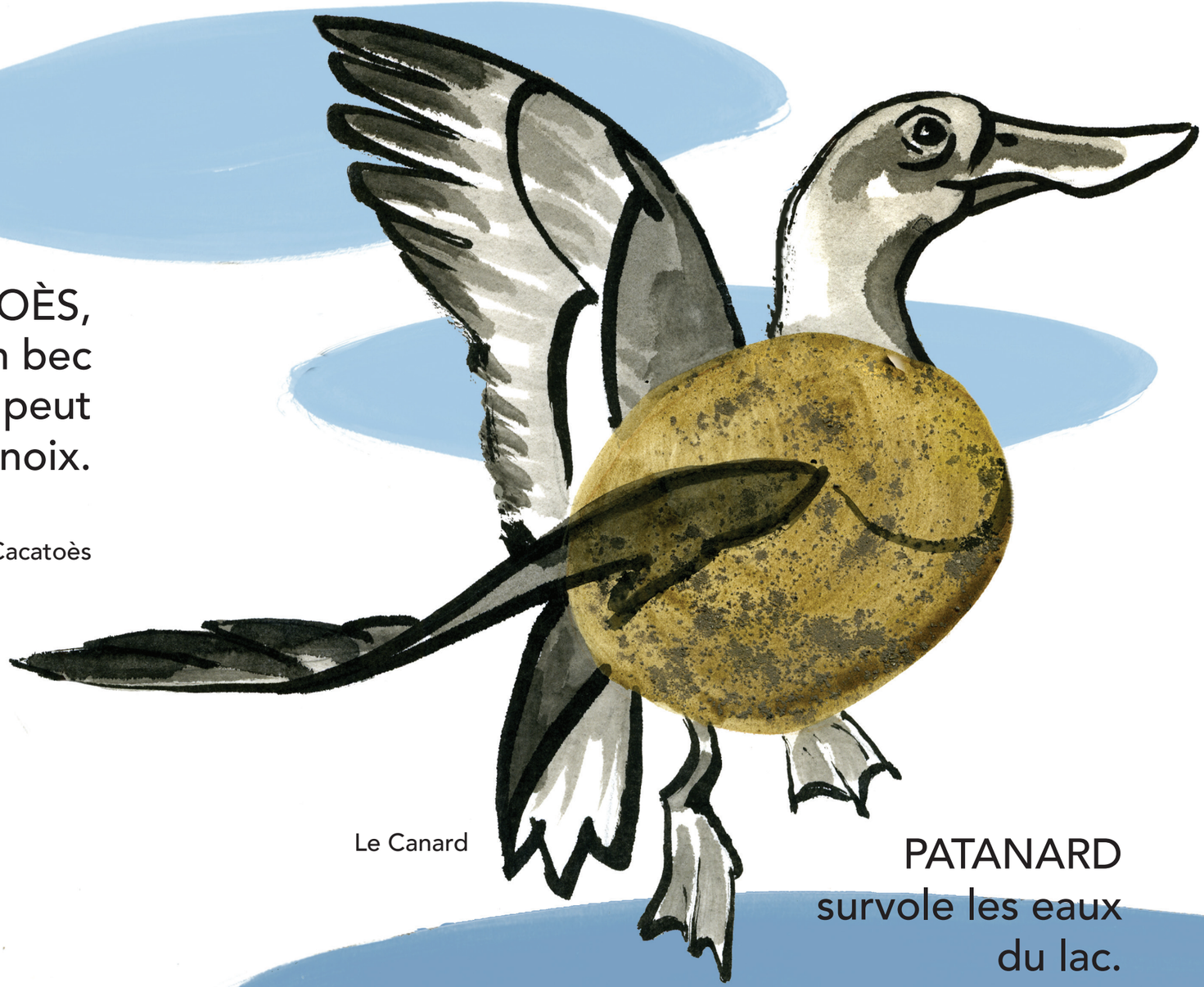

Le Canard

PATANARD
survole les eaux
du lac.

Au début du printemps, PATATAUD sort de son creux de terre pour rejoindre sa mare.

Le Crapaud

PATARANEUS CUCURBITINUS recherche les belles fleurs.

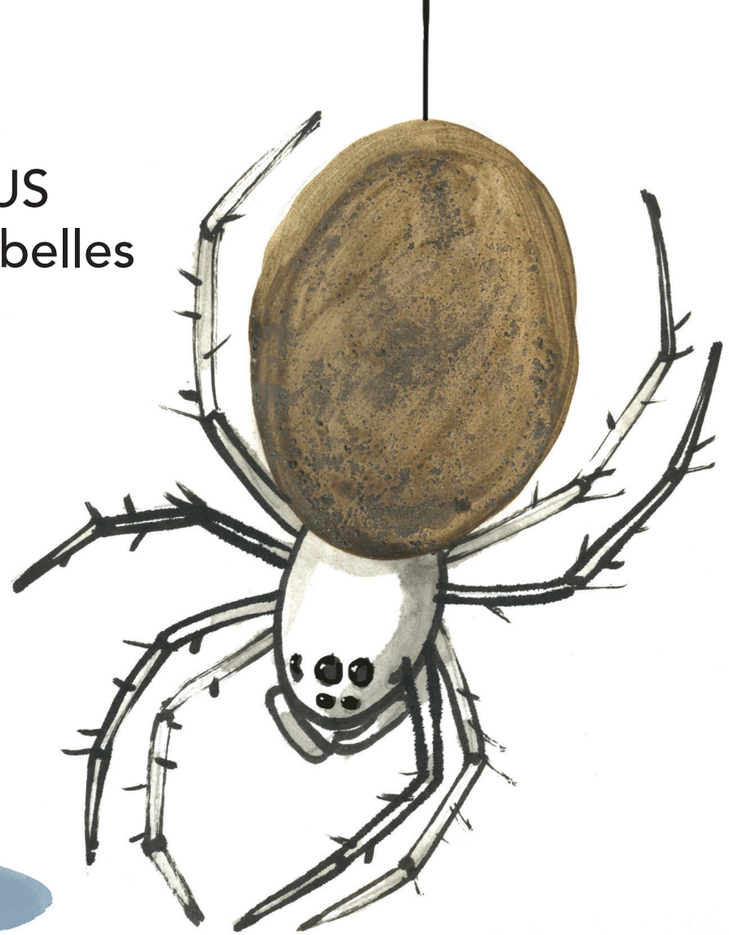

L'Araignée courge
(Araneus cucurbitinus)

Avec son long cou,
GIROTAFE s’amuse à
brouter les nuages.

La Girafe

CHOUNARD capte toute la vie du désert grâce à ses oreilles-radar.

Le Renard nain

Au moindre bruit, CHOUPIN bondit.

Le Lapin

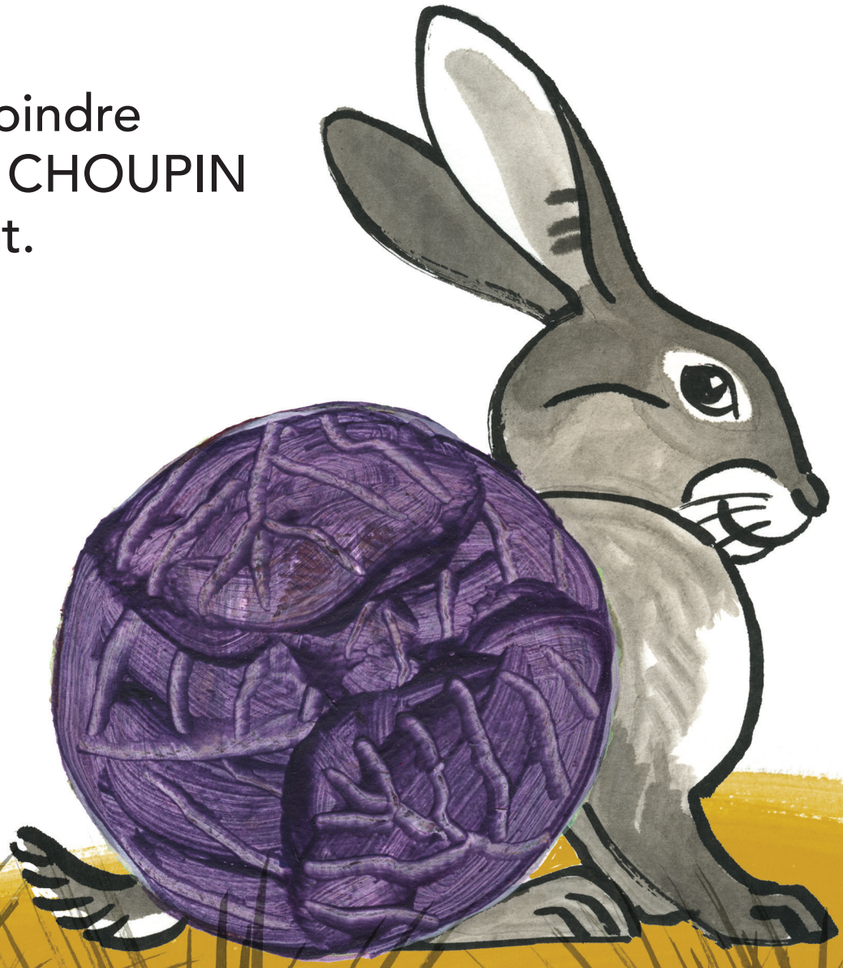

Le Hérisson

Attention, HARISSON est un grand gourmand. Il pourrait croquer le rare scarabé HARICOCÉROS.

Le Rhinocéros
(Oryctes nasicornis)